

## **ANEXO II - INFORMAÇÕES PARA A REALIZAÇÃO DE PROJETOS NOS ESPAÇOS DO CENTRO CULTURAL EM NOVA FRIBURGO (RJ)**

### **1 ESPAÇOS DISPONÍVEIS**

**1.1 SALA MAESTRO JOAQUIM NAEGELE (TEATRO USINA):** Apresentações teatrais; Apresentações musicais; Palestras; Debates e outros.

**1.2 CAFÉ DA USINA:** Mostras; Performances; Feiras; Rodas de conversa; apresentações musicais; cursos livres e outros.

**1.3 SALÃO NOBRE:** Mostras; Performances; Apresentações de dança, teatro e música; Cursos livres; Rodas de conversa e outros.

**1.4 ESPAÇO ANEXO (LOJA):** Exposições; Mostras; Performances; Apresentações de dança, teatro e música; Cursos livres; Rodas de conversa; Palestras e outros.

**1.5** A lotação dos espaços poderá ser reduzida conforme a determinação de decretos municipais, estaduais ou federais, ou ainda, de acordo com questões de saúde pública.

### **2. RIDER TÉCNICO E FOTOS DOS ESPAÇOS DA USINA CULTURAL NOVA FRIBURGO (RJ)**

#### **2.1 SALA MAESTRO JOAQUIM NAEGELE (TEATRO USINA):**

**Ocupação:** 100 lugares;

**Metragens:** Frente do Palco. 6,00 m; profundidade do Palco: 4,00 m;

**Dependências:** 1 camarim

**Equipamentos:** Tela para projeção; Monitor para projeção: 2500 lumins.

**Equipamento de Luz** – 04 Refletores Fresneis de 1000w; 12 Refletores Leds RGBWA 3w contra luz; 08 Refletores pares 38 100w; 04 Mini refletores 1everão1 halógena Platéia; 01 Pro power AC 12 canais; 01 Dimmer de 12 canais; 01 Splinter 01 entrada e 4 saídas; 01 Mesa DMX 512 canais; 01 Máquina fumaça; 04 Ribaltas Led; 01 Ribalta chão mini led 5w; Acessórios de ligação como extensões, XLR subsnack, paralelos, cabos de 2,3 e 6 vias. **Equipamento de Som** – PA Compatível com o local – Line Vertical; 02 Caixas de Retorno; 04 DI; 04 Microfones Dinâmicos;

02 Microfones condensador diafragma pequeno; 06 Pedestais Girafa-Mini; 01 Amp de Guitarra; 01 Console Digita 16 canais.

### 2.1.1 FOTOS SALA MAESTRO JOAQUIM NAEGELE (TEATRO USINA)

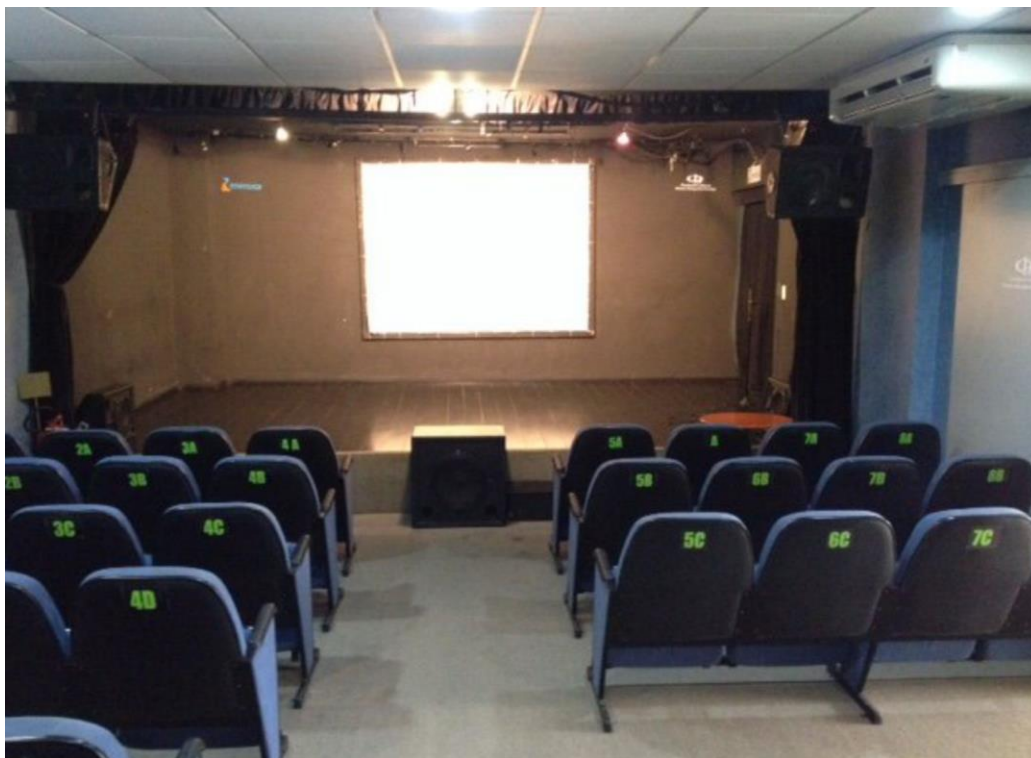

## 2.2 CAFÉ USINA:

**Capacidade:** 150 espectadores em pé.

Há a possibilidade de colocação de cadeiras e mesas disponíveis no espaço.

### 2.2.1 FOTOS CAFÉ USINA

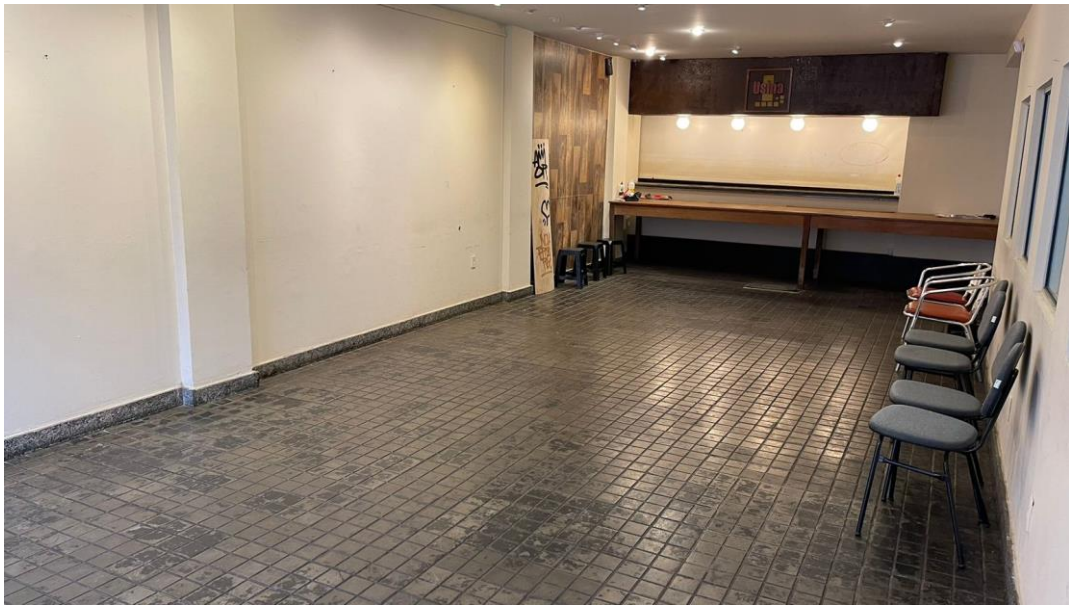

## 2.2 SALÃO NOBRE:

**Capacidade:** 100 espectadores em pé.

Há a possibilidade de colocação de cadeiras e mesas disponíveis no espaço.

### 2.3.1 FOTOS SALÃO NOBRE



## 2.4 ESPAÇO ANEXO (LOJA):

**Capacidade:** 100 espectadores em pé.

Há a possibilidade de colocação de cadeiras e mesas disponíveis no espaço.

### 2.3.1 FOTOS ESPAÇO ANEXO





### **3. INFORMAÇÕES GERAIS**

**3.1** É de responsabilidade do interessado designar uma pessoa para a bilheteria dos eventos fornecendo, posteriormente, informações sobre a quantidade de público para produção de relatório de atividades do Instituto Energisa.

**3.2** É de responsabilidade do interessado buscar informações acerca dos equipamentos disponibilizados nos espaços da Usina Cultural Nova Friburgo.

**3.3** Os equipamentos de som, luz e projeção do espaço Teatro da Usina poderão ser disponibilizados para utilização, com a manipulação sendo feita pelos técnicos da Usina Cultural Nova Friburgo, durante o evento no espaço, se requisitados com antecedência no agendamento de pauta do evento.

**3.4** E, caso de necessidade de prorrogação do horário do evento para além do horário de funcionamento do espaço, com permanência de público ou equipe da ação, será necessário que seja avisado à coordenação da Usina Cultural Nova Friburgo com antecedência, cabendo ao interessado o pagamento no valor de R\$ 80,00 (oitenta reais) por hora extra para o funcionário responsável pela portaria. O pagamento deverá ser feito diretamente ao profissional escalado para dia.

**3.5** Os dados para contato são:

**E-mail:** [usinacultural-nf@energisa.com.br](mailto:usinacultural-nf@energisa.com.br)

**Endereço:** Praça Presidente Getúlio Vargas, 55 / Centro – Nova Friburgo RJ